



N:\Mm-01\Massot\Projet102.0052.0001.0005.rvt

Ces plans sont destinés à la demande de permis de construire et ne doivent en aucun cas servir de plan d'exécution

Stephane
COLAS
Architecture
06.07.15.09.14

Residence des Dominicaines

LOT 1 ET 2

Date :	
Ech :	
N° :	PC2c



N:\Mm-01\Massot\Projet102.0052.0001.0005.rvt

Ces plans sont destinés à la demande de permis de construire et ne doivent en aucun cas servir de plan d'exécution

Stephane
COLAS
Architecture
06.07.15.09.14

Residence des Dominicaines

LOT 1 ET 2

Date :	
Ech :	
N° :	PC2d

RDC

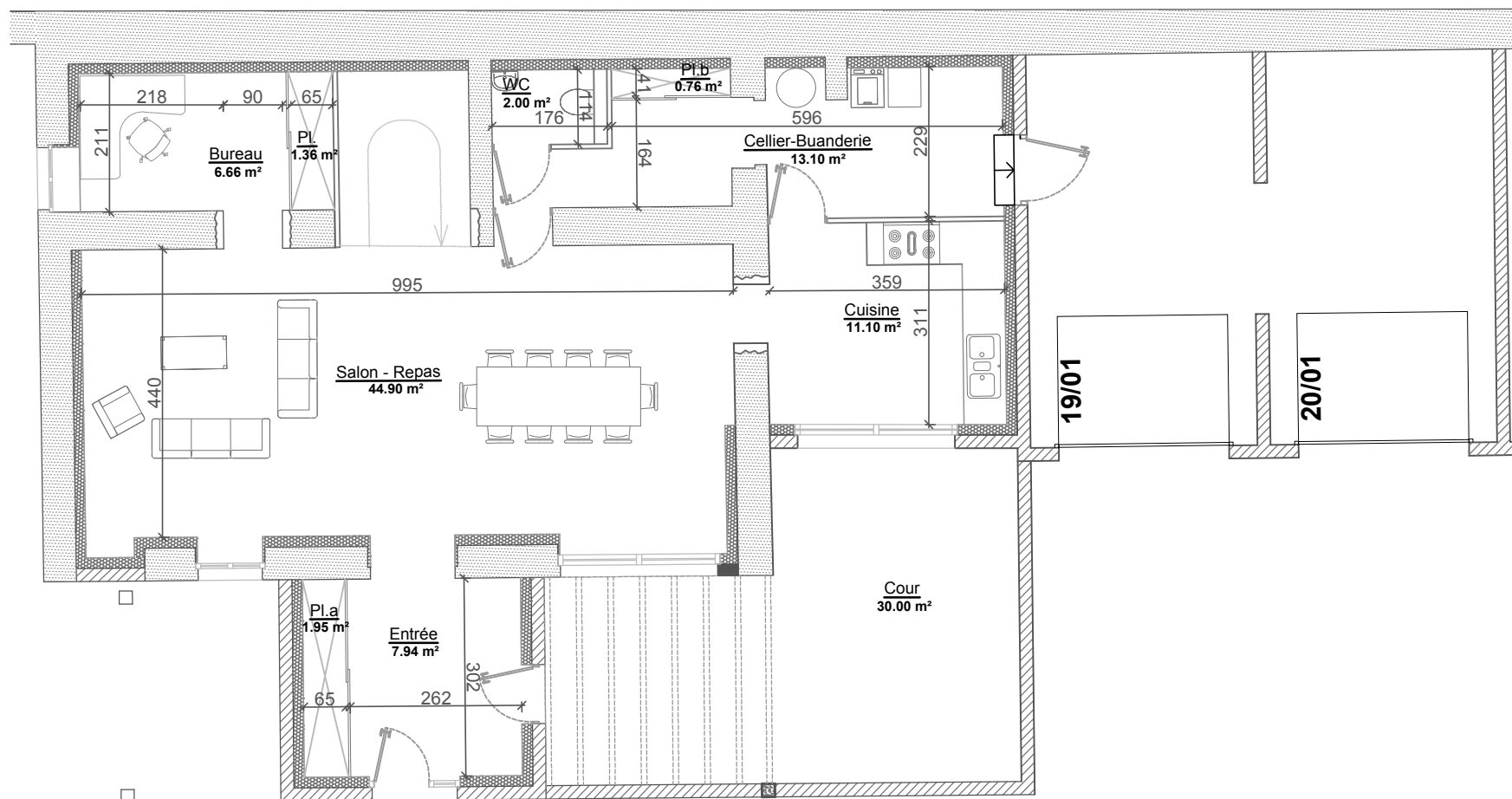

Etage

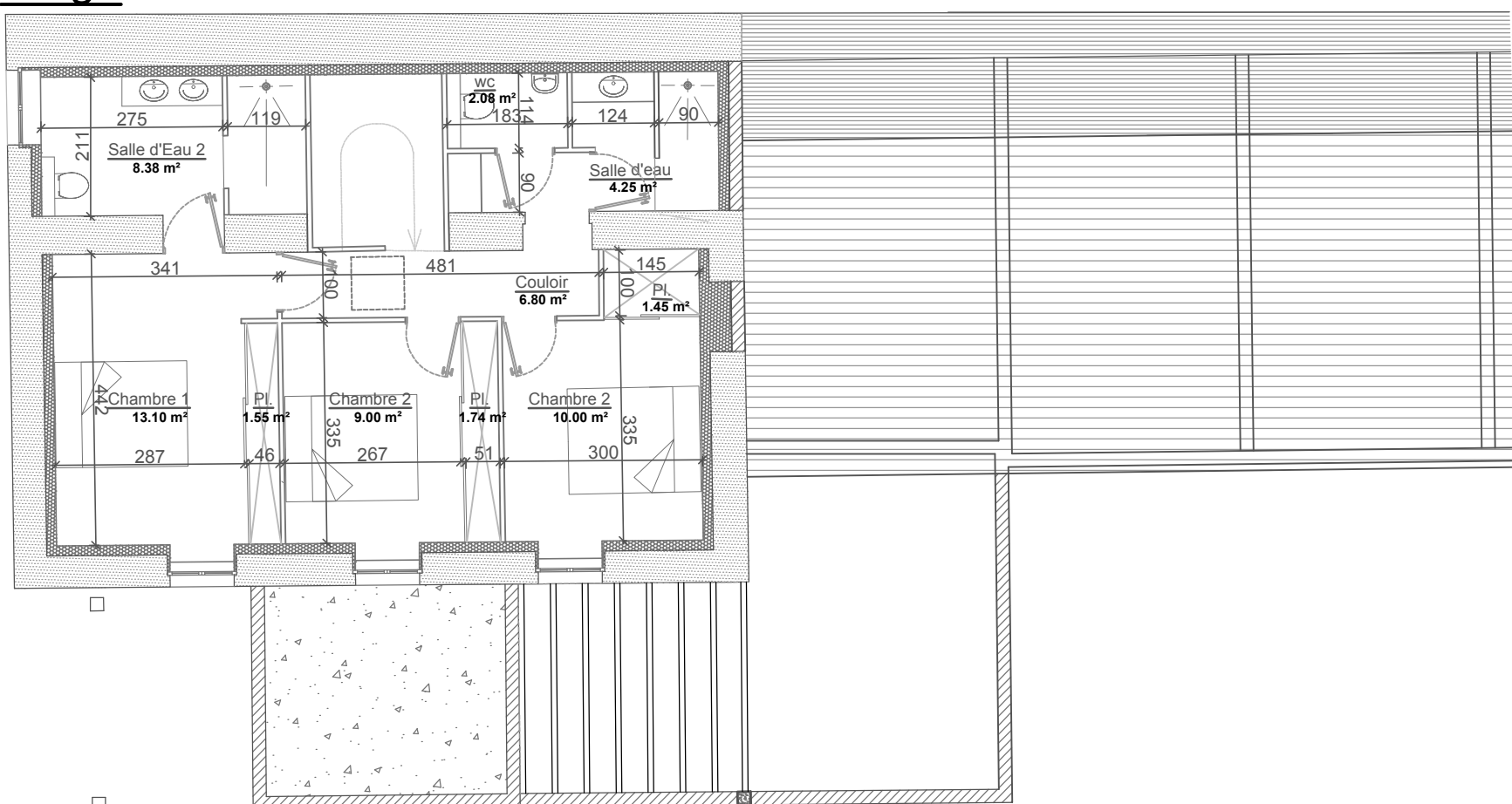

Rdc	89.77 m ²
Etage	58.35 m ²
TOTAL	148.12 m²
Cour	30.00 m ²
Garages n°19 et 20	41.90 m ²

AM PROMOTION

12 Rue du Docteur Rolland - 21190 MEURSAULT

RESIDENCE LES DOMINICAINES

11 Rue des Dominicaines - 21200 BEAUNE

Le présent plan est établi sur la base du dossier de permis de construire et pourra subir des adaptations dimensionnelles, techniques et d'organisation afin de répondre aux contraintes induites par les études d'exécution. Les poutres, poteaux, soffites et faux-plafonds n'apparaissent pas systématiquement sur le présent plan. Les éléments du mobilier, meubles et plan de travail sont présentés à titre indicatif.

Maison 01-02

Echelle. 1/100
Le 26/04/2018